

### PEDOMAN WAWANCARA

1. Bagaimana sejarah berdirinya pondok pesantren KH. Gholib?
2. Bagaimana sosok KH. Ghalib menurut Bapak, dan masyarakat pada umumnya?
3. Bagaimana peran KH. Ghalib terhadap perjuangannya dalam pendidikan Islam? Dan apa saja peran KH. Ghalib dalam Pendidikan Islam?
4. Kurikulum apa saja yang dipakai oleh pondok pesantren KH. Ghalib?(kitab2 yang dikaji)
5. Bagaimana sistem organisasi yang dikembangkan oleh pesantren pada saat ini?
6. Apa kontribusi KH. Ghalib dalam pengembangan pendidikan Islam pada semasa hidupnya?
7. Sistem dan kegiatan apa saja yang masih dikembangkan dan dipertahankan oleh bapak untuk pondok pesantren terhadap kontribusi KH. Ghalib pada masa itu?
8. Apa saran bapak terhadap pendidikan Islam, khususnya di Pringsewu, dan apa pendapat bapak tentang hasil yang telah di capai oleh KH. Ghalib?
9. Ada berapa sumber tenaga pengajar saat ini?
10. Ada berapa jumlah santri pada tahun ajaran sekarang?
11. Apa saja sarana dan prasarana di pondok pesantren KH. Ghalib?

PETA KECAMATAN PRINGSEWU

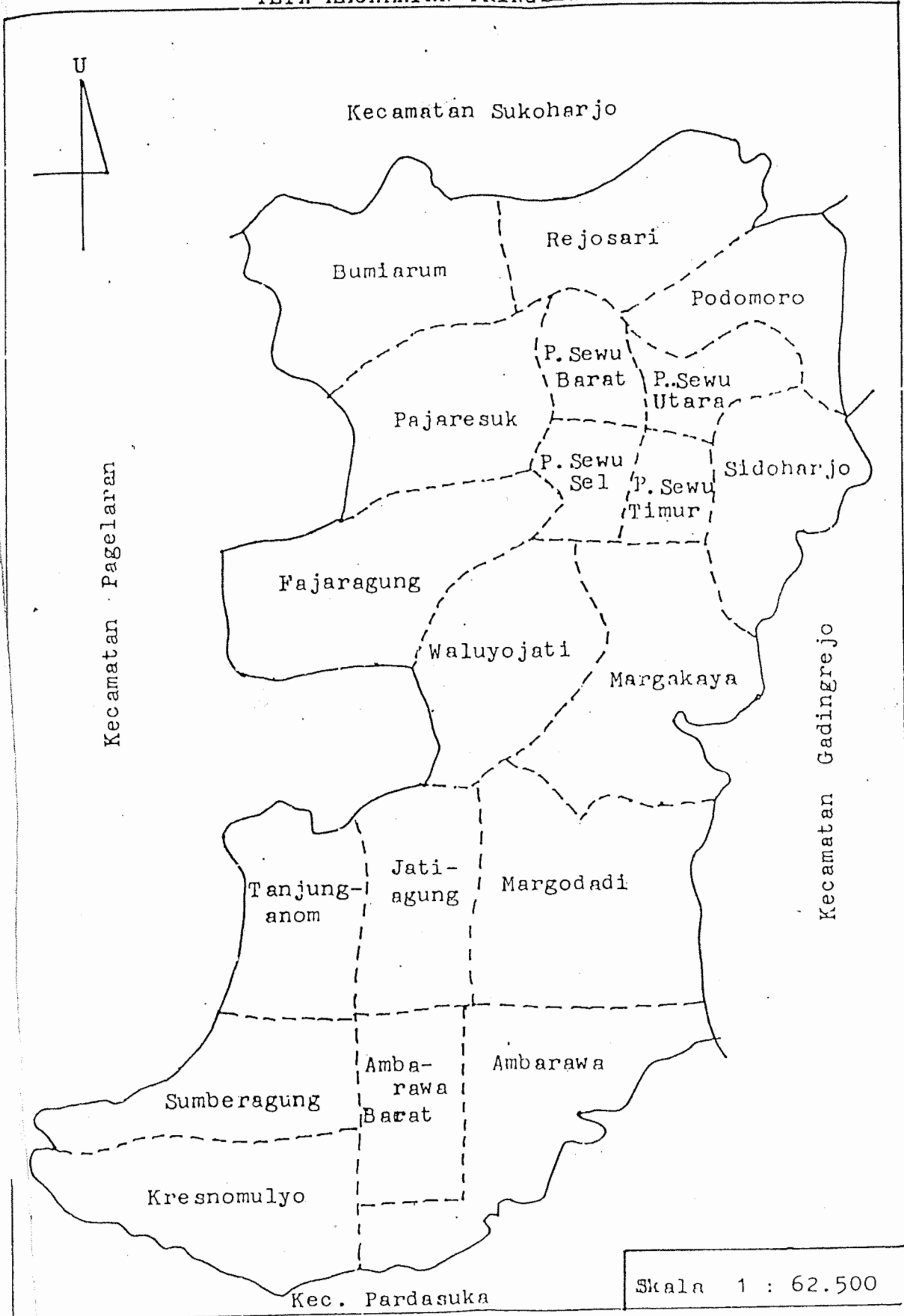



# YAYASAN KH. GHALIB

## PRINGSEWU - TANGGAMUS

Alamat : Jl. KH. Ghalib Telp. (0729) 21279 - 22472 Pringsewu - Tanggamus 35373

### SUSUNAN PENGURUS

PELINDUNG /PENASEHAT : KH. Abdul Fattah

Ketua Umum : Syamsul Ma'arif, BA

Ketua I : Dra. Farida Aryani, M.Pd.

Ketua II : Agus Hermanto

Sekretaris I : Arif Gunadi

Sekretaris II : Rosyidi, SH

Bendahara : Dra. Hj. Siti Zaenunah

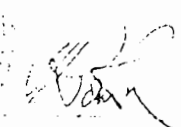

Mengetahui,  
Pengurus Yayasan KH. Ghalib

  
SYAMSUL MA'ARIF, BA  
Ketua

**YAYASAN KH.GHALIB**  
**PONDOK PESANTREN KH.GHALIB**  
**PRINGSEWU – TANGGAMUS**

Alamat : Jl. KH.Ghalib Pringsewu No. 600 Telp. (0729) 21279, 22472 Pos : 35373

**Profil Pondok Pesantren KH.Ghalib**

Nama : Pondok Pesantren KH.Ghalib  
Alamat : Jl. KH.Ghalib Telp. (0729) 22472 Pringsewu 35373  
Tahun Berdiri : 1932  
Nama Pendiri : KH.Ghalib  
Nama Pimpinan Sekarang : H. Syamsul Ma'arif, BA.

Lembaga Pendidikan yang diselenggarakan :

- TK Al - Qur'an dan Taman Pendidikan Al - Qur'an
- TK Islam KH.Ghalib
- SMP Islam KH.Ghalib
- SMK KH.Ghalib
- PKBM (Pusat Kegiatan Belajar Masyarakat) / PLS
- Kursus Ketrampilan
- Pondok Pesantren KH.Ghalib

Pringsewu, Maret 2005

Ketua Yayasan KH.Ghalib,



H. Syamsul Ma'arif

**Struktur Dasar Organisasi**  
**Sekolah Taman Kanak-Kanak Islam KH. Ghalib**  
**Pringsewu Tanggamus**

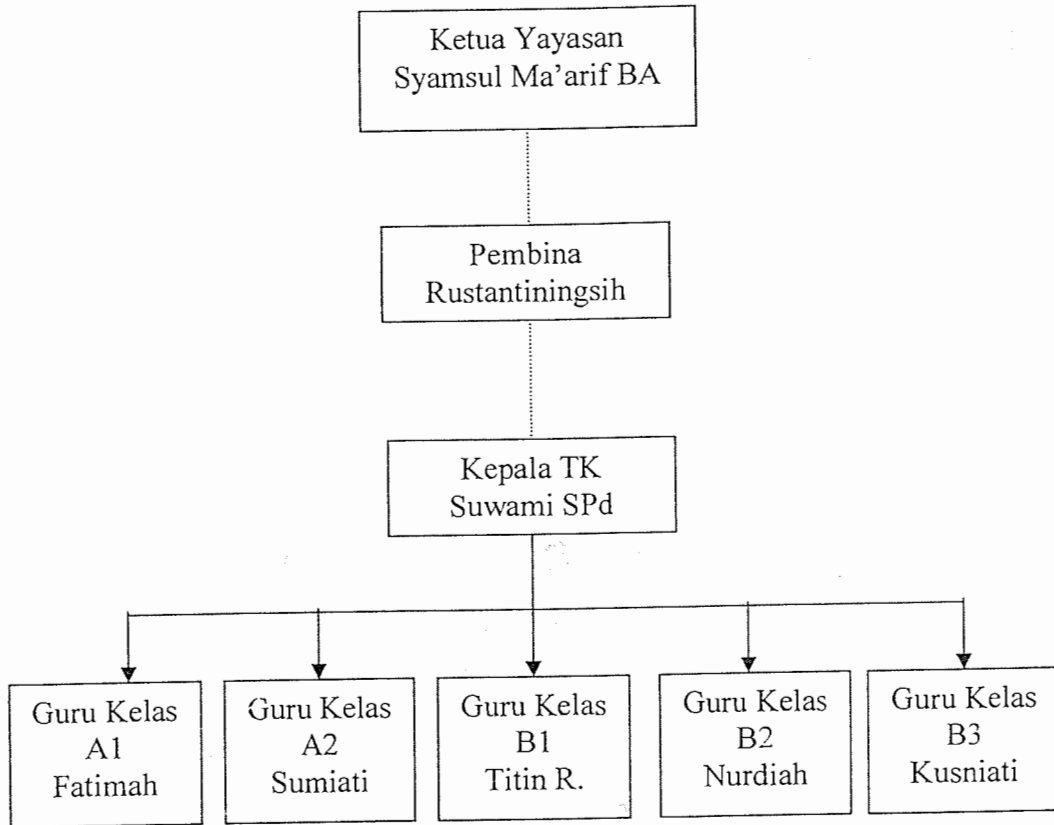

Keterangan :

- ..... : Hubungan Koordinasi
- > : Hubungan Instruksi

## **VISI DAN MISI**

**YAYASAN PONDOK PESANTREN KH GHALIB PRINGSEWU**

**KABUPATEN TANGGAMUS PROVINSI LAMPUNG**

### **VISI :**

Menjadikan lembaga pendidikan Islam yang bernuansa agama, ilmu pengetahuan dan teknologi sebagai bekal hidup mandiri bagi santri dalam mencapai kebahagiaan di dunia dan akhirat.

### **MISI :**

Membentuk santri sebagai kader-kader muslim yang trampil mandiri dan berdaya guna serta memiliki imtaq dan iptek dalam hidup bermasyarakat yang islami.

**Struktur Dasar Organisasi**  
Yayasan KH. Ghalib  
Pringsewu Tanggamus

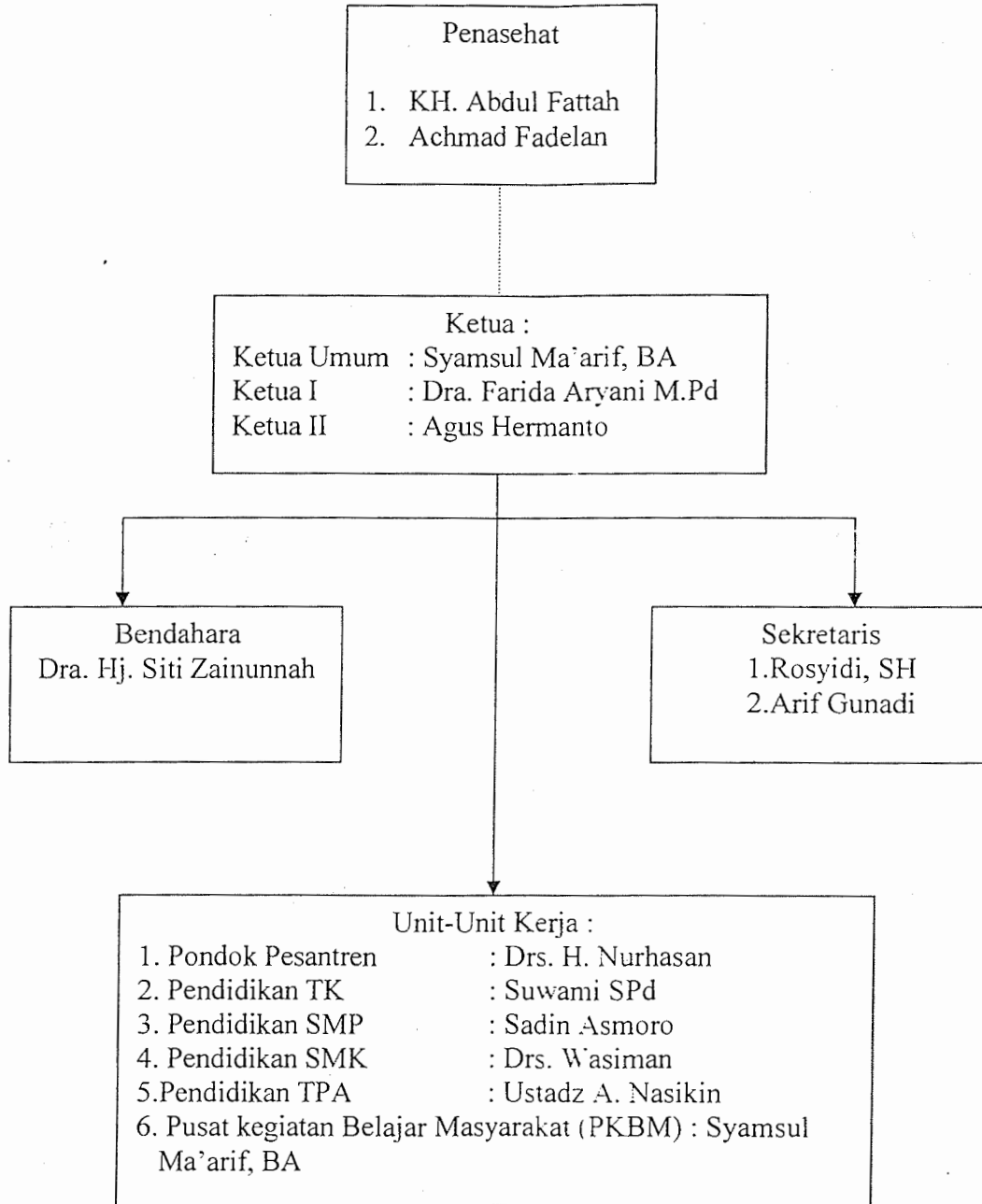

Keterangan :

..... : Hubungan Koordinasi

—————> : Hubungan Instruksi



**KEMENTERIAN AGAMA  
INSTITUT AGAMA ISLAM NEGERI RADEN INTAN  
LAMPUNG  
FAKULTAS TARBIYAH DAN KEGURUAN**

Alamat : Jl. Let. Kol. H. Endro Suratmin Sukarame 1, Bandar Lampung 35131 Telp.(0721) 703289

**PENGESAHAN**

Proposal : **PERAN KH GHALIB DALAM PENDIDIKAN ISLAM**, Disusun oleh  
Mohc Ma'ruf Rosadi, NPM: 1311010152, Jurusan: Pendidikan Agama Islam (PAI),

Telah diseminarkan pada:

Hari/ tanggal : Rabu /04 Oktober 2017

Pukul : 10.00-11.00

Tempat : Ruang Sidang PAI

**TIM SEMINAR PROPOSAL**

Ketua : Dr. Imam Syafe'i, M.Ag (.....)

Sekretaris : Agus Faisal Asyha, M.Pd.I (.....)

Pembahas Utama : Dr. Deden Makbulloh, M. Ag (.....)

Pembahas Pendamping I : Prof. Dr. Hj. Nirva Diana, M.Pd (.....)

Pembahas Pendamping II : Prof. Dr. Wan Jamaluddin Z, M.Ag, Ph.D (.....)

**Mengetahui**

**Ketua Jurusan Pendidikan Agama Islam**

  
**Dr. Imam Syafe'i, M. Ag**  
NIP. 196502191998031002