

### **BAB III**

#### **PENYAJIAN DATA LAPANGAN**

##### **A. Profil SMP Negeri 1 Way Jepara Kabupaten Lampung Timur**

###### **1. Sejarah singkat berdirinya SMP Negeri 1 Way Jepara**

SMP Negeri 1 Way Jepara berdirinya tahun 1979, SMP Negeri 1 Way Jepara terletak di Jalan Diponegoro Desa Braja Sakti Kecamatan Way Jepara Kabupaten Lampung Timur, kira-kira berjarak 25 Km dari ibukota Kabupaten Lampung Timur (Sukadana) dari sekolah sampai dengan Bandar Lampung kurang lebih 95 Km.

Sejarah Kepemimpinan Sekolah :

- a. Mulai Berdiri Tahun 1979 sampai dengan 1988 dipimpin oleh Bapak Munandah
- b. Tahun 1989 sampai dengan 1993 dipimpin oleh Bapak Koes Sudiyanto
- c. Tahun 1993 sampai dengan 2000 dipimpin oleh Bapak Edi Joko Supriyadi
- d. Tahun 2000 sampai dengan 2002 dipimpin oleh Bapak Drs. Rabidin
- e. Tahun 2002 sampai dengan 2010 dipimpin oleh Ibu Dra. Hj. Suparmi
- f. Tahun 2010 sampai dengan 2011 dipimpin oleh Bapak Drs. Suprihadi, MM
- g. Tahun 2011 sampai dengan sekarang dipimpin oleh Bapak Budoyo, S.Pd.M.M.Pd

## 2. Visi, Misi dan Tujuan SMPN 1 Way Jepara Lampung Timur

### a. Visi

“RISE GREEN” (RELIGIOUS, INTERNATIONAL OUT LOOK, SMART, EXCELLENT)

Indikatornya :

1. Terwujudnya kualitas kemandirian dalam mengembangkan 8 (delapan) standar nasional pendidikan plus X (bertaraf internasional),
2. Terwujudnya inovasi 8 (delapan) standar nasional pendidikan plus X (bertaraf internasional),
3. Terwujudnya prestasi tertinggi dalam bidang
  - a. Akademik tingkat daerah, nasional dan internasional,
  - b. Non akademik tingkat daerah, nasional dan internasional,
  - c. Perlombaan tenaga pendidik dan kependidikan tingkat daerah, nasional dan internasional,
  - d. Ujian nasional tingkat daerah, nasional dan,
  - e. Lomba karya tulis ilmiah tingkat daerah, nasional dan internasional,
4. Terwujudnya pengembangan daya saing internasional melalui multi kegiatan.
5. Terwujudnya pengembangan kualitas kultur sekolah yang kondusif.
6. Terwujudnya sekolah yang berprestasi, bertaqwa, berbudaya dan berwawasan lingkungan.

b. Misi

1. Menganalisis 8 (delapan) standar nasional pendidikan secara efektif dan berkelanjutan,
2. Mengembangkan 8 (delapan) standar nasional pendidikan secara proaktif, kreatif dan inovatif dengan komitmen tinggi berorientasi internasional dengan tetap mengembangkan jati diri bangsa Indonesia yang berkelanjutan,
3. Mengembangkan program sekolah yang mengacu pada 8 (delapan) standar nasional pendidikan plus X (bertaraf internasional)
4. Meningkatkan mutu pelaksanaan program sekolah sesuai 8 (delapan) standar nasional pendidikan plus X (bertaraf internasional) dengan komitmen dan kinerja tinggi,
5. Meningkatkan kualitas prestasi tertinggi dalam bidang :
  - a. Akademik tingkat daerah, nasional dan internasional,
  - b. Non akademik tingkat daerah, nasional, dan internasional,
  - c. Perlombaan tenaga pendidik dan kependidikan tingkat daerah, nasional dan internasional,
  - d. Ujian Nasional tingkat daerah dan nasional,
  - e. Perlombaan karya tulis tingkat daerah, nasional dan internasional,
6. Meningkatkan kualitas kultur sekolah yang kondusif.
7. Meningkatkan kualitas daya saing internasional melalui multi kegiatan secara efektif dan berkelanjutan,

8. Memonitor, mensupervisi, mengevaluasi pelaksanaan program sekolah secara efektif,
9. Menganalisis, mengolah hasil monitoring, supervisi dan evaluasi,
10. Menyempurnakan program dan pelaksanaan pengembangan sekolah ke depan yang lebih baik,
11. Mengelola sistem pelaksanaan administrasi dan dokumentasi berbasis Teknologi Informasi dan Komunikasi,
12. Melaksanakan evaluasi diri dan mengikuti akreditasi sekolah secara berkelanjutan,
13. Menindak lanjuti hasil evaluasi diri dan akreditasi sekolah,
14. Memperjuangkan sekolah standar nasional (SSN), menjadi rintisan sekolah bertaraf internasional (RSBI), selanjutnya menjadi sekolah bertaraf internasional (SBI), yang memiliki daya saing tinggi.
15. Menumbuhkembangkan sikap kepedulian terhadap masalah lingkungan dan social melalui kurikulum pendidikan berbasis PPLH ( Perlindungan dan pengelolaan lingkungan hidup )

c. Tujuan

A. UMUM

1. Meningkatkan layanan pendidikan yang lebih bermutu untuk mewujudkan percepatan tercapainya tujuan pendidikan nasional secara optimal dalam mengembangkan manusia yang beriman dan bertaqwa kepada Tuhan Yang

Maha Esa, berakhlah mulia, sehat, berilmu, cakap, kreatif, mandiri dan menjadi warga negara yang demokratis serta bertanggung jawab dan memiliki daya saing pada taraf internasional.

2. Meningkatkan mutu Sekolah Standar Nasional (SSN), menjadi Rintisan Sekolah Bertaraf Internasional (RSBI), selanjutnya menjadi Sekolah Bertaraf Internasional (SBI) yang memiliki daya saing tinggi.

#### B. Khusus

1. Meningkatkan keimanan dan ketaqwaan serta berakhlah mulia,
2. Meningkatkan kesehatan jasmani dan rohani dan sosial,
3. Meningkatkan kemampuan menguasai ilmu dan teknologi,
4. Meningkatkan kualitas kecakapan, kreativitas, inovasi, mandiri, berpikir kritis, bertindak cepat, tepat dan produktif,
5. Meningkatkan kemampuan memecahkan masalah secara efektif,
6. Meningkatkan kecintaan kepada tanah air Indonesia, persatuan dan kesatuan bangsa,
7. Meningkatkan kejujuran, obyektivitas dan tanggung jawab,
8. Meningkatkan mutu berkomunikasi dengan bahasa Indonesia dan bahasa Inggris dan atau bahasa asing lainnya secara efektif,
9. Mewujudkan prestasi tinggi tingkat daerah, nasional dan internasional,
10. Meningkatkan daya saing peserta didik melanjutkan pendidikan pada pendidikan bertaraf internasional di dalam negeri maupun luar negeri,

11. Meraih medali dan atau penghargaan tingkat daerah, nasional dan internasional,
12. Mewujudkan daya saing tinggi bertaraf internasional,
13. Mewujudkan monitoring, supervisi dan evaluasi berkelanjutan,
14. Mewujudkan penyempurnaan dan tindak lanjut program pengembangan sekolah,
15. Mewujudkan sistem pengelolaan administrasi dan dokumentasi berbasis TIK,
16. Mengikuti sertifikasi internasional,
17. Mengembangkan kemampuan bekerja sama dengan berbagai pihak antara lain :
  - 1) Sekolah (SMP) atau sekolah yang sederajat bertaraf internasional,
  - 2) Lembaga, instansi tingkat daerah, nasional dan internasional (baik dengan pemerintah, masyarakat maupun swasta),
18. Meningkatkan kualitas kultur sekolah yang kondusif,
19. Meningkatkan pelaksanaan evaluasi diri dan mengikuti akreditasi sekolah secara berkelanjutan,
20. Menindak lanjuti hasil evaluasi diri dan akreditasi sekolah.

### 3. Keadaan Guru dan Karyawan

**Tabel III**  
**Data Guru SMP N 1 Way Jepara**  
**Tahun Ajaran 2015/2016**

No	Nama	Gelar	Jabatan/bidang study
1	BUDOYO	M.M.Pd	Kepala sekolah/Bahasa Indonesia
2	NICOLAUS NURYOTO	S.Pd	WaKa Saspras /Matematika
3	SUPRIYADI	S.Pd	WaKa Kesiswaan /Biologi
4	EDI SAPARYANTA	S.Pd	WaKa Kurikulum /Fisika
5	BAMBANG HISMU PRABOWO	S.Pd	Kepala Laboratorium IPA
6	BUDI RIPWANTORO	S.Pd	Ilmu Pengetahuan Alam (IPA)
7	ANTIN PRATAMA YULIANI	S.Pd	Seni Budaya
8	DAHLAN	S.Pd	Ilmu Pengetahuan Sosial (IPS)
9	DEVI SEPTIANI	S.Pd	Bahasa Inggris
10	DWI SETYONINGSIH	S.Si	Matematika
11	DWI TITI NURLESTARI	S.Pd	Tenaga Administrasi
12	ASIH SUBEKTI	S.Pd	Ilmu Pengetahuan Alam (IPA)
13	ENDANG SRI RAHAYU	S.Pd	Bahasa Indonesia
14	ENTRI MARIANA	S.Pd	Tenaga Administrasi
15	ERLINDA	Dra	Ilmu Pengetahuan Alam (IPA)
16	FAJAR MARDIYANTO	S.Pd	Bahasa Inggris
17	FERMAWATI		Tenaga Administrasi Sekolah
18	HANDOYO		Tenaga Administrasi Sekolah
19	HENNY MARIANA	S.Si	Ilmu Pengetahuan Alam (IPA)
20	HERI CIPTANING	S.Pd	Bahasa Inggris
21	HUSNI	M.M.Pd	Kepala Perpustakaan
22	ISMIATI	S.Pd	Bahasa Indonesia
22	KHOLIFAH	M.Pd	Bahasa Inggris
23	KORIYAH		Tenaga Administrasi Sekolah
24	KORLENA	S.Pd.I	Pendidikan Agama Islam
25	KUAT SUPARYONO	S.Pd	Bimbingan Konseling
26	LAMTO	S.Pd	Bahasa Indonesia
27	MANSUR	S.Ag	Pendidikan Agama Islam
28	MAYA DWI RATNASARI	S.E.	Ekonomi
29	MAYARIYANATA	S.Pd	Seni Budaya
30	MIA ANDRIANI	S.Pd	Matematika
31	MUHAMMAD ROHADI UTOMO	S.Pd	Bahasa Inggris

32	MUJAYIN	S.Ag	Pendidikan Agama Islam
33	NENGAH RUBUK	Drs	Bahasa Inggris
34	ARI WIBOWO	S.Pd.I	Pendidikan Agama Islam
35	NIKEN SETYOWATI	S.Pd	Bahasa Indonesia
36	Nur Afandi		Tenaga Administrasi Sekolah
37	PAINO	S.Pd.I	Pendidikan Agama Islam
38	PUJI WAHYUNI	Dra	Bahasa Indonesia
39	RISMA FEBRIYANTI		Lainnya
40	RITA KRISNAWATI	S.Pd.I	Pendidikan Agama Islam
41	ROSWATI	S.Pd	Bahasa Indonesia
42	RUBILAN	S.E.	Ekonomi
43	SITI WATIYAH	S.Pd.I	Pendidikan Agama Islam
44	SRI MULATO	S.Pd	Pendidikan Jasmani dan Kesehatan
45	SUBEKTI	S.Pd	Ilmu Pengetahuan Sosial (IPS)
46	SUDARMI	S.Pd	Matematika
47	SUKRAM	S.Pd	Pendidikan Jasmani dan Kesehatan
48	SULONO	S.Pd	Pendidikan Jasmani dan Kesehatan
49	SUNARDI		Tenaga Administrasi Sekolah
50	ARIANI SOLEHA	A.Md	Tenaga Administrasi Sekolah
51	SUSI SEDIATI	Dra	Sejarah
52	SUYATNI	S.Pd	Sejarah
53	TRI ANANI	S.Pd.I	Pendidikan Agama Islam
54	TUMIRAN	S.Pd	Pendidikan Jasmani dan Kesehatan
55	TUSIMANS	S.Pd.I	Pendidikan Agama Islam
56	TUTIK MURTIHARI	S.Pd	Bahasa Indonesia
57	WILLY YURISTYA	S.Pd	Bahasa Indonesia
58	WIWIK PALUPISARI	S.Pd	Seni Budaya
59	YASINI SETIAWATI	S.Pd	Bahasa Inggris
60	ZAINURI RAHMAD WIDODO	S.E.	Ekonomi

*Sumber : Dokumentasi Tata Usaha SMP N 1 Way Jepara Tahun 2015/2016*

Berdasarkan tabel di atas dapat dilihat bahwa data-data guru yang mengajar di SMP N 1 Way Jepara Lampung Timur berjumlah 53 tenaga pendidik yang mengampu mata pelajaran sesuai pada bidangnya masing-masing.



#### 4. Data Peserta Didik SMP N 1 Way Jepara

**Tabel IV**  
**Data peserta didik SMP N 1 Way Jepara**  
**Tahun Ajaran 2015/2016**

No	Nama Rombel		Jumlah Siswa			Wali Kelas
			L	P	Jumlah	
1	7A	Kelas 7	9	24	33	ENTRI MARIANA
2	7B	Kelas 7	10	25	35	DWI SETYONINGSIH
3	7C	Kelas 7	10	24	34	ASIH SUBEKTI
4	7D	Kelas 7	14	20	34	SUSI SEDIATI
5	7E	Kelas 7	14	19	33	HERI CIPTANING
6	7F	Kelas 7	15	18	33	SUYATNI
7	7G	Kelas 7	17	17	34	ERLINDA
8	8A	Kelas 8	13	22	35	ENDANG SRI RAHAYU
9	8B	Kelas 8	14	23	37	WIWIK PALUPISARI
10	8C	Kelas 8	12	23	35	MAYARIYANATA
11	8D	Kelas 8	15	21	36	BUDI RIPWANTORO
12	8E	Kelas 8	18	18	36	YASINI SETIAWATI
13	8F	Kelas 8	18	18	36	DWI TITI NURLESTARI
14	8G	Kelas 8	19	17	36	HUSNI
15	8H	Kelas 8	15	21	36	SRI MULATO
16	9A	Kelas 9	16	19	35	HENNY MARIANA
17	9B	Kelas 9	14	21	35	TUMIRAN
18	9C	Kelas 9	12	23	35	KHOLIFAH
19	9D	Kelas 9	18	17	35	SUBEKTI
20	9E	Kelas 9	16	21	37	SITI WATIYAH
21	9F	Kelas 9	17	19	36	SUDARMI
22	9G	Kelas 9	17	19	36	DAHLAN
<b>Total</b>			<b>323</b>	<b>449</b>	<b>772</b>	

*Sumber : Dokumentasi Tata Usaha SMP N 1 Way Jepara Tahun 2015/2016*

## 5. Struktur Organisasi SMP N 1 Way Jepara

Struktur Organisasi SMP N1 Way Jepara Lampung Timur

### STRUKTUR ORGANISASI SMP N1 WAY JEPARA LAMPUNG TIMUR TAHUN PELAJARAN 2015/2016

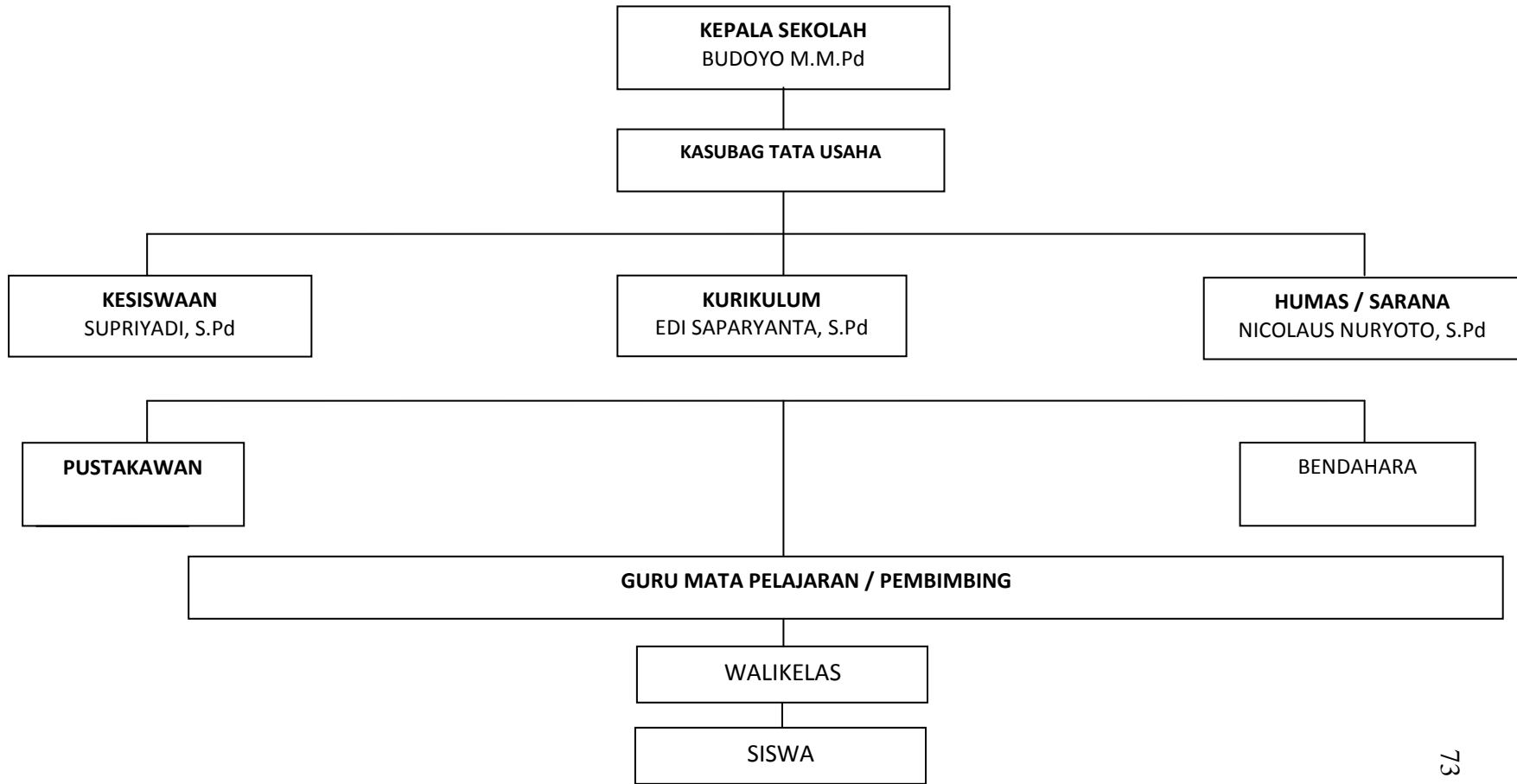

## 6. Keadaan Sarana Prasarana SMP N 1 Way Jepara

### 1. Data sarana

Sarana pendidikan adalah semua fasilitas yang diperlukan dalam proses belajar mengajar baik yang bergerak maupun tidak bergerak agar tujuan pendidikan dapat berjalan dengan lancar, teratur, efektif, dan efisien. Perlengkapan sekolah atau yang disebut fasilitas sekolah dapat dikelompokkan menjadi sarana pendidikan dan prasarana pendidikan.

Berikut ini adalah data sarana yang ada di SMP N 1 Way Jepara:

**Tabel V**

**Keadaan sarana di SMPN 1 Way Jepara**

No	Nama	Jumlah
1	Ruang kelas	22 ruang
2	Ruang kantor	4 ruang
3	Ruang perpustakaan	1 ruang
4	Lab .computer	1 ruang
5	Lab. bahasa	1 ruang
6	Musholla	1 ruang
7	Kamar mandi	10 ruang
8	Kantin	6 ruang
9	Tempat parkir	1 ruang
10	Ruang mesin jahit	1 ruang

*Sumber: Dokumentasi SMPN 1 Way Jepara*

## 2 Data Prasarana

Berikut data prasarana yang ada di SMP N 1 Way Jepara

**Tabel VI**

**Keadaan Prasarana di SMP N 1 Way Jepara**

No	Nama	Keterangan
1	Komputer	Ada
2	LCD	Ada
3	Printer	Ada
4	Buku penunjang	Ada
5	Alat tulis kantor	Ada
6	Perlengkapan kelas	Ada

*Sumber : Dokumentasi Tata Usaha SMPN 1 Way Jepara Tahun 2015/2016*